El Ciudadano Conectado

Navegando y protegiendo nuestra vida en la sociedad del conocimiento

La transición hacia la sociedad del conocimiento ha transformado nuestra forma de interactuar. Las herramientas digitales ya no son opcionales; son las llaves y los escudos de nuestra vida como ciudadanos del siglo XXI.

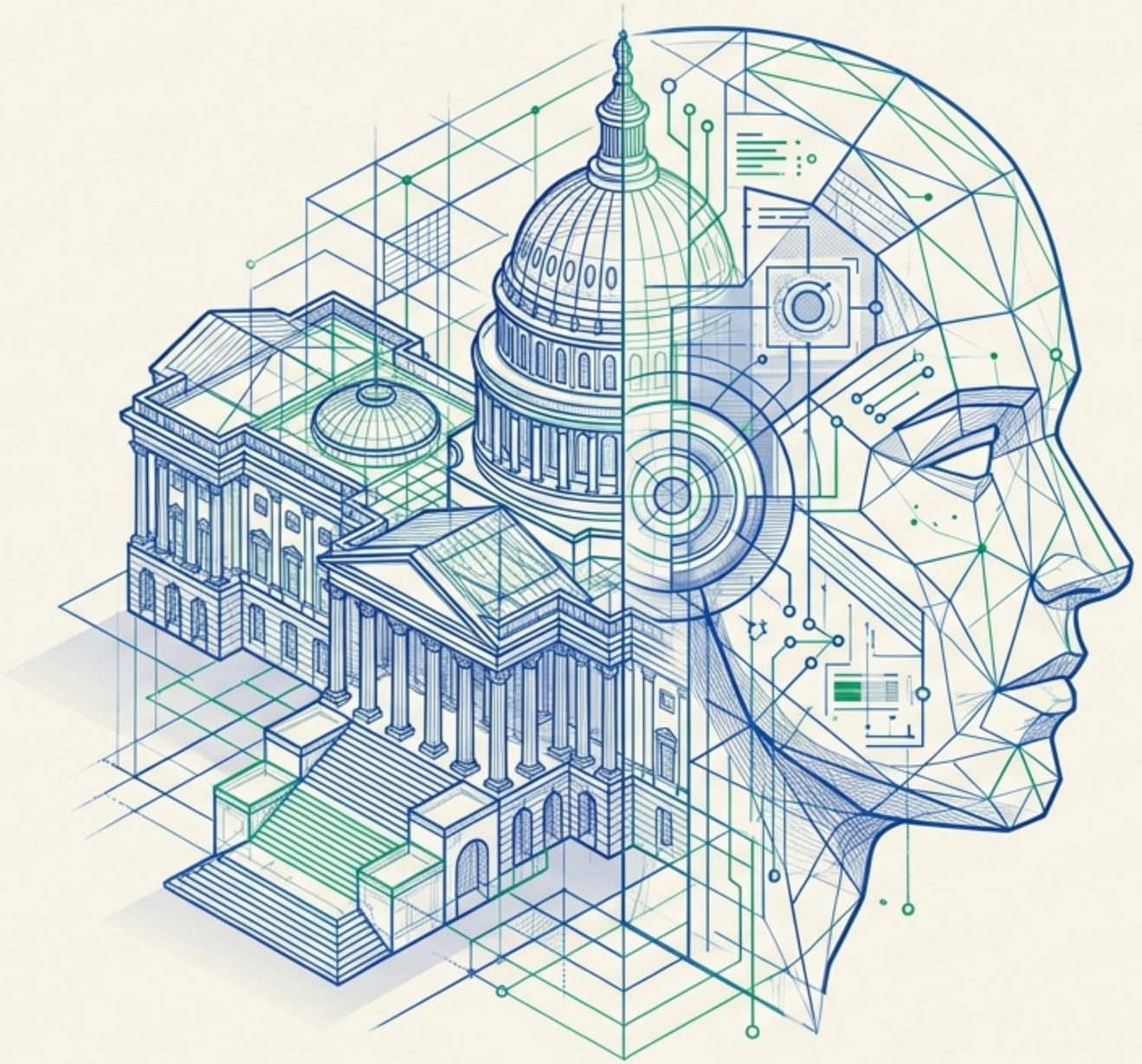

Gemini Notebook

El Ecosistema de la Ciudadanía Digital

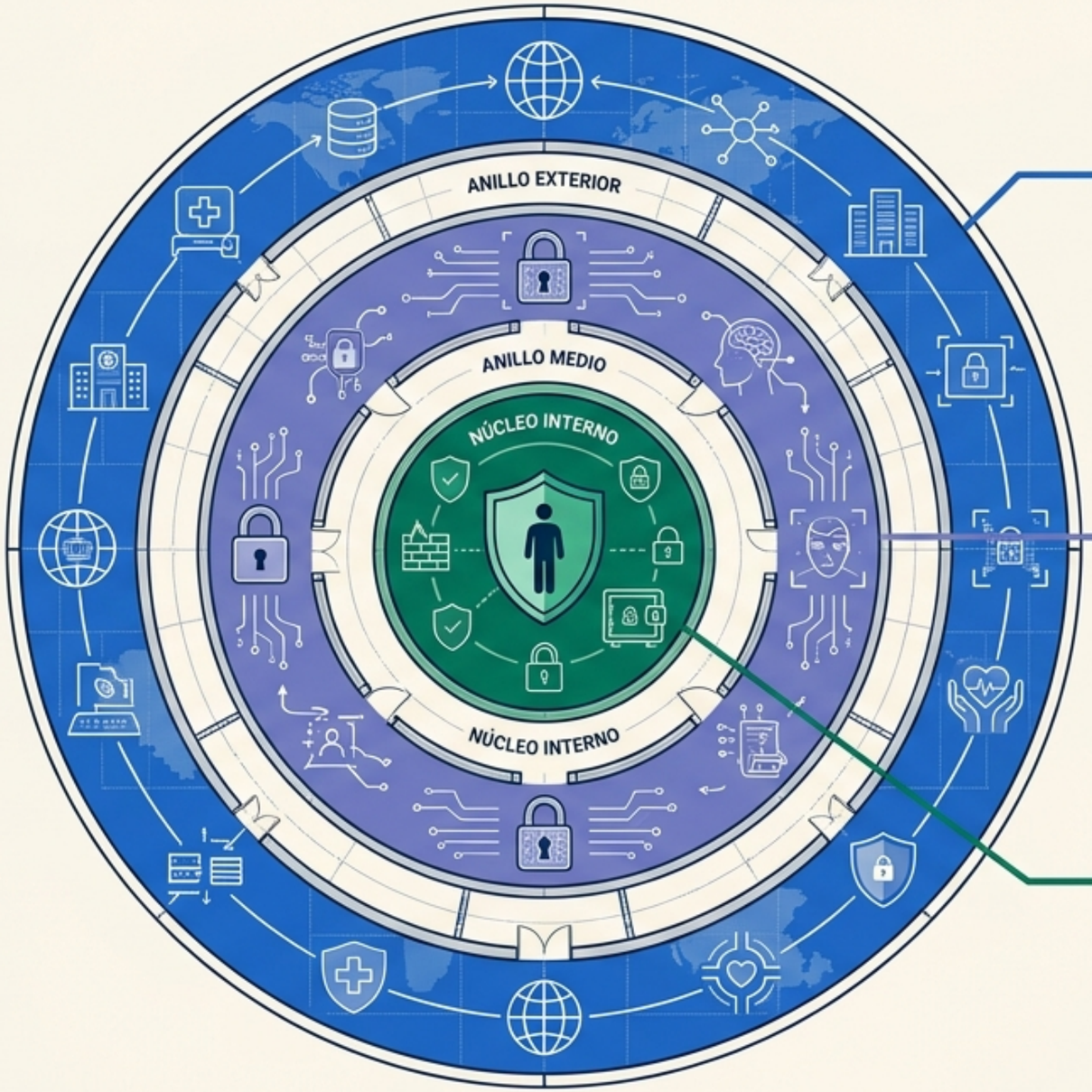

Los Nuevos Espacios: La infraestructura global que gestiona nuestra salud y nuestros derechos cívicos sin barreras geográficas.

Las Llaves de Acceso: Los mecanismos criptográficos que demuestran de forma irrefutable quiénes somos en un mundo sin rostros.

El Escudo Personal: Nuestras prácticas de seguridad y privacidad frente a las amenazas del entorno hiperconectado.

Gemini Notebook

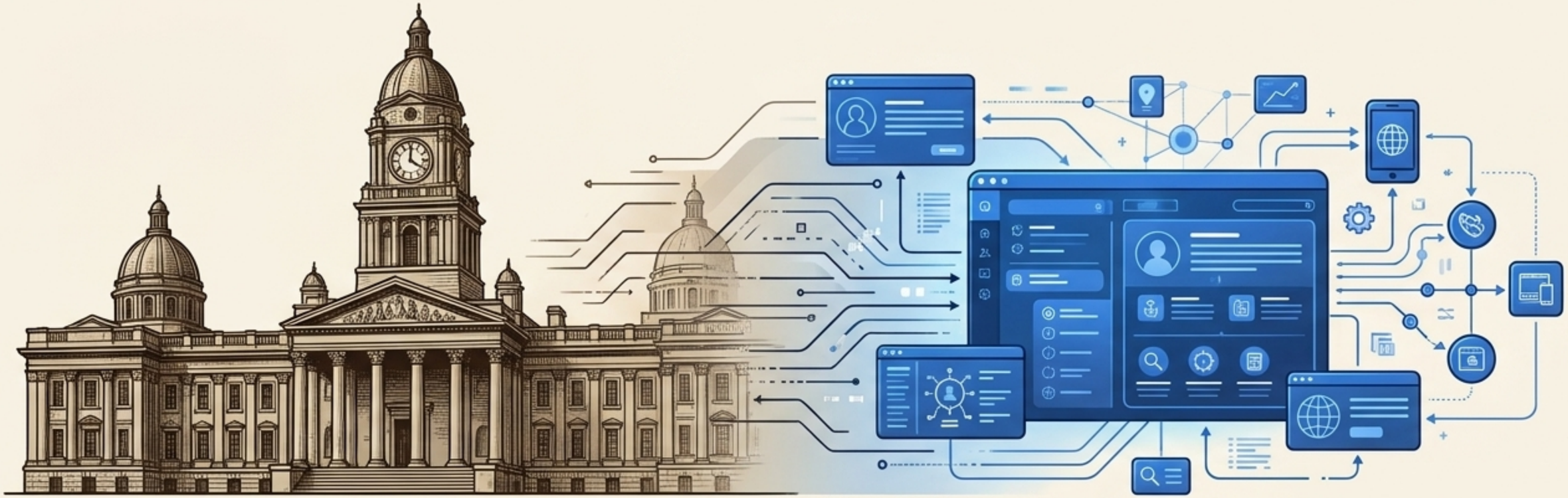

El Gobierno Abierto 24/7

La eAdministración es el uso de las Tecnologías de la Información y la Comunicación (TIC) por parte de las instituciones gubernamentales para ofrecer servicios públicos de manera digital.

Pilares de la transformación administrativa:

Eficiencia radical: Eliminación de la burocracia presencial y los tiempos de espera.

Transparencia: Trazabilidad completa de las gestiones ciudadanas.

Accesibilidad total: Interacción desde cualquier lugar a través de portales web y aplicaciones móviles.

Gemini Notebook

Mi Sede Electrónica



Presentación de documentos

Registro de instancias sin pisar una oficina física.



Pago de impuestos

Liquidación de tasas municipales y obligaciones fiscales al instante.



Solicitudes de licencias

Tramitación de permisos y autorizaciones oficiales.

Actividad 5: ¿Conoces tu ayuntamiento virtual?
Consulta los trámites que tu ayuntamiento local te permite realizar hoy a través de su sede electrónica e identifica qué servicios críticos aún faltan por digitalizar.

Gemini Notebook

eSalud (eHealth): La medicina deslocalizada



La aplicación de las TIC en el ámbito sanitario ha roto los muros del hospital tradicional. La eSalud permite que pacientes y profesionales interactúen, compartan información crítica y gestionen tratamientos a distancia.

Objetivo principal: Mejorar drásticamente la calidad clínica, democratizar el acceso a los servicios sanitarios y gestionar de manera más inteligente los recursos del sistema de salud.

Gemini Notebook

La Infraestructura de la Sanidad Conectada



Monitorización Remota (IoT)

- Uso de aplicaciones de salud y wearables.
- Seguimiento constante de constantes vitales desde el domicilio.



Telemedicina

- Consultas y diagnósticos a distancia.
- Intervención médica sin desplazamiento físico.



Historial Médico Electrónico

- Datos clínicos unificados y permanentemente accesibles para cualquier especialista autorizado.

El Resultado: Mayor atención preventiva, diagnósticos tempranos y optimización del tiempo médico.

Gemini Notebook

El Problema de la Identidad en la Red

Para que la **eAdministración** y la **eSalud** existan, necesitamos confiar plenamente en el sistema. ¿Cómo demostramos de forma irrefutable quiénes somos en un ecosistema donde no tenemos rostro físico ni podemos firmar con un bolígrafo? La respuesta es la **Identidad Digital**. Sin una autenticación blindada, la sociedad conectada colapsaría.

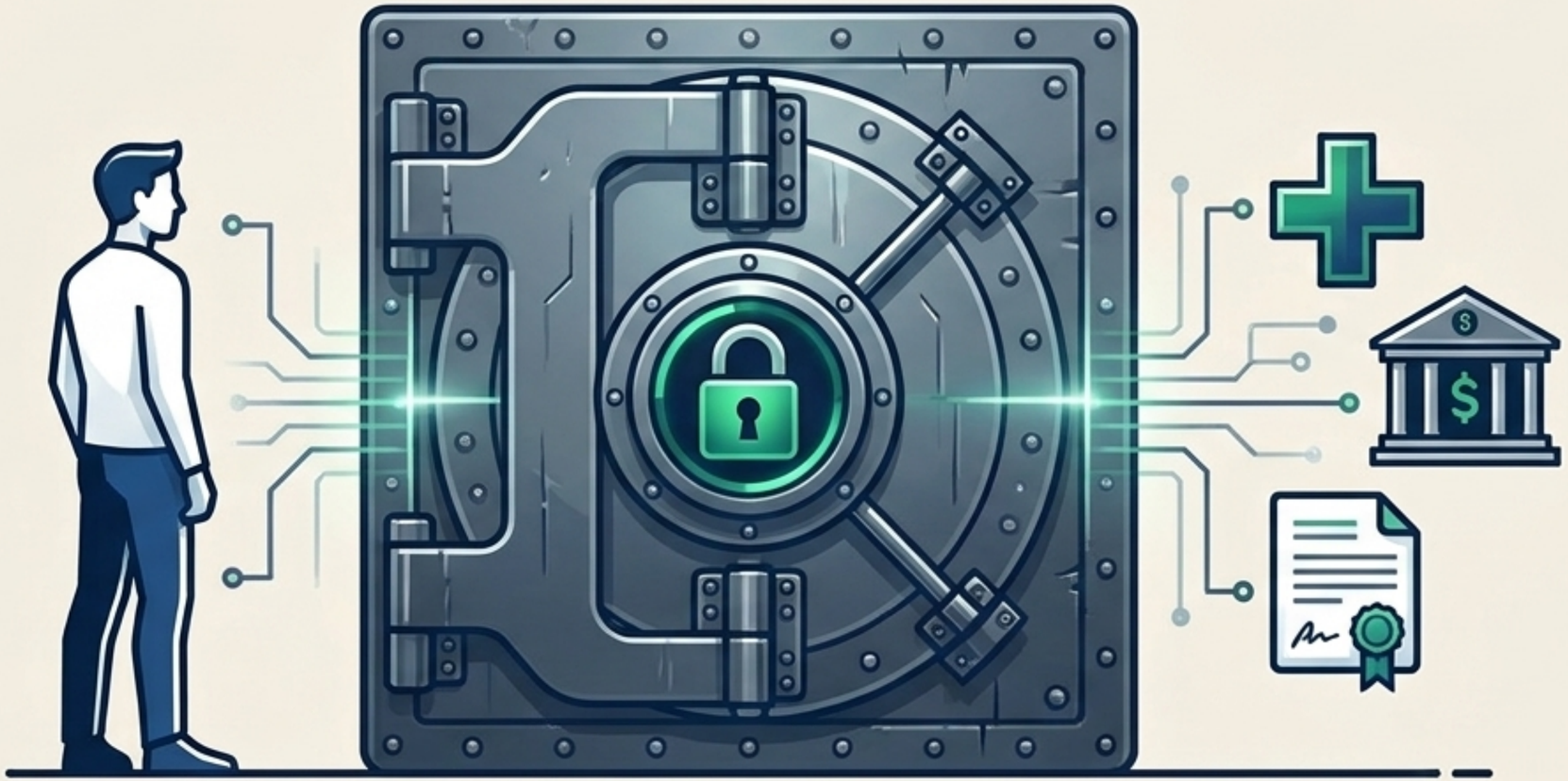

Gemini Notebook

La Anatomía del DNI Electrónico (DNIe)

El Documento Nacional de Identidad Electrónico es la fusión del mundo físico y el digital.



El Microchip Integrado: El cerebro del DNIe. Almacena de forma segura información personal, certificados digitales y claves criptográficas.

La Barrera del PIN: Sistema de seguridad obligatorio que previene accesos no autorizados en caso de pérdida o robo físico.

Firma Electrónica Legal: Permite firmar contratos comerciales, transacciones bancarias y documentos oficiales con la misma validez que una firma manuscrita.

Autenticación Pública: Llave de acceso directa a la salud pública, la seguridad social y trámites judiciales en línea.

Gemini Notebook

El Certificado Digital: Nuestro pasaporte invisible

El certificado digital funciona como un «DNI digital» en forma de archivo instalable. Garantiza que nuestras interacciones en línea son legítimas, seguras y verificables.

El Flujo de Confianza:



Usuario

Emisión: Autoridad de Certificación (ej. FNMT) verifica la identidad real.

Cifrado Criptográfico: Archivo encriptado que evita la intercepción de datos.

Acceso y Firma: Vía libre a trámites y firma electrónica legal.

Gemini Notebook

DNIe vs. Certificado Digital

Dimensión	DNI Electrónico (DNIe)	Certificado Digital
Naturaleza del Soporte	Tarjeta plástica física con microchip.	Archivo electrónico instalado en el dispositivo.
Emisor	Dirección General de la Policía.	Autoridad de Certificación (CA) ej. FNMT.
Usuarios	Personas físicas exclusivamente.	Personas físicas y Empresas (Representantes).
Requisito Técnico	Lector de tarjetas inteligente y PIN.	Navegador web configurado y contraseña.
Caso de Uso Ideal	Máxima portabilidad física; uso esporádico en distintos equipos.	Gestiones empresariales o fiscales frecuentes desde un equipo de confianza.

Gemini Notebook

La Primera Línea de Defensa: Contraseñas Fiables

La criptografía más avanzada y los certificados digitales son inútiles si la puerta de entrada está protegida por una contraseña débil.





Anatomía de una contraseña blindada:

Longitud Crítica: Entre 12 y 16 caracteres mínimo. Escudo principal contra ataques de fuerza bruta.

Combinación Estructural:

- Letras mayúsculas (A, B, C...)
- Letras minúsculas (a, b, c...)
- Números (0-9)
- Símbolos especiales (@, #, $, %, &...)

Rotación Táctica: Cambio periódico obligatorio, especialmente en servicios críticos.

Gemini Notebook

La Huella Digital: Nuestro rastro permanente



La Ciudadanía Digital nos ofrece inclusión social, participación democrática y acceso ilimitado al conocimiento. Pero esta actividad constante tiene un costo: nuestros datos.

La interacción ininterrumpida con el Internet de las Cosas (IoT), las redes sociales y la eAdministración genera una huella digital masiva.

A medida que crece nuestro volumen de datos personales expuestos en la nube, se multiplican drásticamente los riesgos de sufrir violaciones de privacidad.

La responsabilidad cívica del siglo XXI exige ser conscientes de qué datos compartimos y dónde residen.

Gemini Notebook

El Paisaje de las Amenazas Digitales

En este ecosistema hiperconectado, las vulnerabilidades trascienden lo tecnológico y afectan directamente a la sociedad:



Ciberataques

Robo de datos, Ransomware (secuestro de información) y suplantación de identidad para cometer fraudes.



El Virus de la Desinformación

Propagación de noticias falsas que manipulan la participación democrática.



El Anonimato Malicioso

Ciberacoso, trolling y difusión masiva de discursos de odio en línea.



La Brecha Digital

El riesgo social de exclusión para quienes carecen de acceso o competencias tecnológicas.

Gemini Notebook

El Decálogo de Protección del Ciudadano

La mejor barrera contra las amenazas no es un software, es la educación y el pensamiento crítico.



Verificación Implacable

Identificar fuentes confiables antes de consumir o compartir información. Evitar caer en la red de la desinformación.



Pensamiento Crítico

Cuestionar sistemáticamente el contenido en línea, ofertas sospechosas o correos urgentes que soliciten claves.



Higiene de Ciberseguridad

Auditar quién tiene acceso a nuestra información y mantener nuestras llaves digitales (DNIe, contraseñas) bajo control estricto.



Empatía Digital

Promover el respeto en las interacciones virtuales, desactivando el ciberacoso y construyendo comunidades seguras.

Gemini Notebook

El Poder de la Conexión Segura



La sociedad de la información ha puesto el estado de bienestar al alcance de nuestra mano. La eAdministración y la eSalud nos otorgan un acceso y una eficiencia sin precedentes.

Sin embargo, este ecosistema solo se sostiene si asumimos nuestra responsabilidad como ciudadanos digitales. Al dominar nuestra Identidad Digital y aplicar rigurosas buenas prácticas de privacidad, garantizamos que la comodidad de la ciudad inteligente nunca se convierta en una vulnerabilidad.
El pasaporte al futuro ya está emitido. Protejámoslo.

Gemini Notebook